

붙임 1.

학술대회 포스터 및 구연발표 초록 모집 공고

- 학술대회의 포스터발표 및 구연발표를 위해 학술연구의 초록을 모집하오니 관심있는 회원님께서서는 **2018년 9월 7일(금)**까지 초록을 영문교정확인서와 함께 본 학회 이메일 (ptkorea2018@gmail.com)로 보내주시기 바랍니다. 초록에 대한 심사 결과는 초록 접수 마감일 이후 투고자 이메일로 개별 공지하겠습니다. 학술대회 당일 발표 논문 중 임상전문가와 학생 부문을 나누어 최우수 및 우수 학술상을 선정하여 시상하고자하오니 많은 관심 부탁드립니다.

- 초록 투고 절차 안내

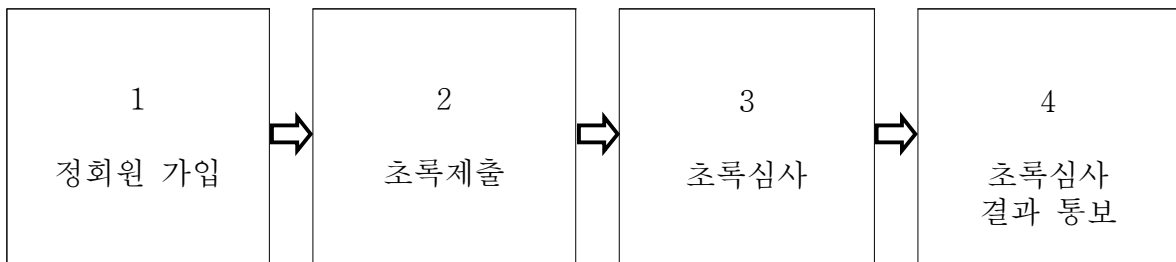

1. 정회원 가입

- 통신저자 또는 공동 저자 중 한명은 본 학회의 정회원이어야 한다.

- 정회원가입 절차

1. 본 학회 온라인회원(www.krspt.org) 가입
2. 입회원서 작성 후 본 학회 이메일(ptkorea2018@gmail.com)로 제출
3. 입회비 3만원 납부(학생회원 1만원)

(신한은행 110-492-650071, 예금주 : 하성민)

2. 초록제출(포스터발표, 구연발표 중 선택 1)

- 본 학회의 "추계학술대회 초록형식"에 맞춰 아래한글(2010이상)로 작성한다.

- 반드시 영문으로 작성되어야 하며, 기준에 발표되지 않는 논문(초록)이어야 한다.

- 저자명, 최종학위, 전공, 소속은 다음과 같이 표기한다.

ex) Gil-dong Hong, B.H.Sc./M.Sc./Ph.D., P.T.

Dept. of OO, College of OO, OO University

- 초록내용의 단어 수는 400자 이내여야 한다.

- 초록내용의 숫자는 아라비아 숫자로, 도량형은 meter법의 사용을 원칙으로 한다.

- 원어된 영문교정을 받은 후 영문교정확인서와 함께 제출하여야한다.

- 초록 제출 시 파일명은 '포스터발표 초록제출 000(이름)' 혹은 '구연발표 초록제출 000(이름)'으로 명시한다.

3. 초록심사

- 접수된 초록 심사진행

4. 초록심사결과 통보

- 투고자 이메일로 최종 심사결과 통보
 - 구연 발표자 선정 시 10분 발표 분량의 발표자료 준비(PPT 파일 형식)
 - 포스터 발표자 선정 시 사이즈 70 cm × 105 cm으로 포스터 직접 제작하시면 됩니다.
 - 포스터 발표자로 선정된 분들께서는 학술대회 당일 지정된 자리에 부착하실 수 있습니다.
-
- 한국전문물리치료학회 홈페이지 : <http://www.krspt.org/>
 - 문의전화 (010)9469-5805
 - 회원가입 및 초록 접수: ptkorea2018@gmail.com
 - 초록 심사결과 통보: ptkorea2018@gmail.com
 - 끝.